

Fairy TopIX 2023 候補作一覧

❖フェアリー作品・中編部門(16~49手) 候補作一覧

中1~中22	WFP作品展	P2~P14
中23~中27	Fairy of the Forest	P14~P16
中28~中32	フェアリー入門	P17~P19
中33~中56	その他	P19~P32

候補作は全56作。2023年にネット上に掲載された作品となります。2022年の候補作は37作ですので+19作となりました。目次の通り掲載年月日順ではなく、発表場所別に分類しております。

【更新状況】

4/8 候補作一覧をアップ

中1 2023/2 北村太路作

協力詰 37手

9 8 7 6 5 4 3 2 1

									一
		遊							二
				皇		金	銀		三
	糸	糸				皇	飛		四
	受			桂	金	糸		王	五
歩		歩	遊	金	科		糸		六
糸	銀	香		角	歩	桂			七
		皇	角						八
	歩		歩		桂	歩		飛	九

持駒 なし

<第149回WFP作品展 149-9>

24銀生 16玉 18香 17歩 同香 27玉 28歩 36玉 46金寄 同飛 48桂 47玉 46金
58玉 59飛 67玉 78銀 同玉 79香 87玉 88歩 86玉 75角 同金 87歩 85玉 86
歩 94玉 95歩 93玉 94歩 82玉 93歩成 71玉 63桂生 61玉 51飛成 まで 37手
正解者：7名

中2 2023/2 変寝夢作

協力自玉詰 17手(受先)

9 8 7 6 5 4 3 2 1

								●	偶	一
									馬	二
										三
										四
			皇							五
										六
										七
								Q		八
●									王	九

持駒 香6

※Q:Queen、偶:Dummy王

●:着手不可・不透過

<第149回WFP作品展 149-10>

45角 19Q 18角成 17香 同馬 16香 同馬 15香 同馬 14香 同馬 13香 同馬 12
香 同馬 55Q 同馬 まで 17手 正解者：8名

中3 2023/2 くらねこ作

協力白玉詰 34手

9 8 7 6 5 4 3 2 1

									一
						皇			二
				王	皇				三
			馬	香	科	と			四
	継	受		爵	糸	皇			五
							王		六
			歩	王		歩			七
			マ	歩					八
					桂	桂			九

攻方持駒 飛
受方持駒 歩12

<第149回WFP作品展 149-11>

96飛 86飛 同飛 76角 同飛 66金 同飛 56銀 同飛 46桂 同飛 36香 同飛 26歩
34角 同全 25銀 同全 26飛 同全 19香 18飛 17歩 同全 28桂 同飛成 17香 同
龍 26金 同龍 25銀 同龍 36飛 同龍 まで 34手 正解者：6名

中4 2023/2 さつき作

衝立詰 19手

9 8 7 6 5 4 3 2 1

									一
									二
									三
									四
									五
									六
									七
	王								八
			飛						九

持駒 金銀4香
※反則（チョンボ） 上限:9回

<第149回WFP作品展 149-12>

89銀（-） 88銀打（-） 87銀（-） 86銀打（-） 85銀（-） 84銀打（-） 83銀成（同）
84香（-） 83金（-） 82金 まで 19手 正解者：6名

中5 2023/4 くろねこ作

協力白玉詰 24手

9 8 7 6 5 4 3 2 1

									一	
				歩	龍	香	王	と	と	二
					龍	香				三
			歩				王			四
					王					五
								桂	香	六
										七
										八
										九

攻方持駒 なし

受方持駒 角金銀桂香歩

<第151回WFP作品展 151-1>

44龍 34角 同龍 24香 23龍 同銀 69角 58飛 同角 47桂 同角 36銀 26桂 同香 54飛
44金 同飛 34歩 同飛 同桂 15歩 同と 25金 同と まで 24手 正解者：5名

中6 2023/4 くろねこ作

協力白玉詰 26手

9 8 7 6 5 4 3 2 1

									一
飛	銀	金							二
香	王	桂	金	銀					三
香			角	歩					四
			歩				銀		五
桂	歩								六
		歩		王	桂				七
			金		銀				八
									九

持駒 香

<第151回WFP作品展151-1参考図>

85香 84香 同香 74玉 76香 75飛 同香 65玉 67飛 66角 同飛 54玉 18角 27銀
同角 45金 56飛 65玉 55飛 同金 38角 47歩 67香 66桂 56銀 同金 まで 26手

中7 2023/4 変寝夢作

協力白玉詰 16手

9 8 7 6 5 4 3 2 1

						●		留	一
G								留	二
								G	三
								香	四
									五
		王							六
									七
									八
									九

持駒 なし

※G:Grasshopper

偶:Dummy王

●:着手不可、不透過

<第1513回WFP作品展 151-9>

15G 12馬 13G 56馬 15G 12飛 13G 92飛 15G 12飛 13G 82飛 15G 12飛打 13G
72飛左 まで 16手 正解者：7名

中8 2023/4 変寝夢作

駒全マネ取禁協力白玉詰 42手

9 8 7 6 5 4 3 2 1

王								●	一
●		●	●		●		●		二
銀	●			●	●		●		三
●			●	●		●	早		四
	●	●	●			●			五
●		●							六
香	●	料	●	●	●	●			七
●	●	●							八
王			●				歩		九

攻方持駒 なし
 受方持駒 なし
 ※香:成らない香
 29歩は不滅駒
 ●:着手不可、不透過

<第151回WFP作品展 151-10>

82銀生 86銀生 28歩 95銀 27歩 84銀 26歩 73銀 25歩 74銀 24歩 63銀 19香 52銀 18香 41銀 17香 32銀 16香 33銀 15香 44銀 14香 45銀 13香 36銀 12香 27銀成 81銀成 38全 82全 48全 81全 58全 82全 68全 81全 79全 82全 89全 81全 同玉 まで 42手
 正解者：9名

中9 2023/5 たくぼん作

と玉多玉協力白玉詰 18手

9 8 7 6 5 4 3 2 1

									一
			角	王	角				二
									三
									四
									五
									六
									七
									八
									九

持駒 なし

<第152回WFP作品展 152-4>

53角右成 41玉 63馬 42玉 64馬 53飛 51角生 41玉 74馬 63歩 同馬 52飛打 42歩 32玉 54馬 33玉 41歩成 51飛 まで 18手 正解者：1名(実質0名)

中10 2023/7 上田吉一作

成禁天竺PWCマキシ協力詰 47手

9 8 7 6 5 4 3 2 1

									一
									二
									三
									四
									五
						王			六
王									七
									八
			角						九

攻方持駒 なし

受方持駒 なし

<第153回WFP作品展 153-5>

58角 12玉 67角 21玉 12角 87玉 78角 21玉 87角 12玉 78角 同飛/98角 21角 67玉 76角 12玉 67角 21玉 76角 同飛/78角 12角 65玉 21角 29玉 65角 56飛 同角/65飛 18玉 45角 同飛/65角 29角 36玉 47角 18玉 36角 29玉 47角 同飛/45角 18角 38玉 27角 29玉 38角 18玉 27角 同飛/47角 29角 まで 47手
正解者：5名

中11 2023/7 一乗谷醉象作

天使詰 35手

9 8 7 6 5 4 3 2 1

									一
									二
									三
									四
									五
						歩	歩	香	六
						銀	王		七
				金	香	桂			八
				香		マ	マ		九

持駒 角金銀桂香歩

<第153回WFP作品展 153-9>

18金 同玉 27銀 17玉 18歩 同と 同銀 同玉 19香 27玉 18角 17玉 29角 27玉 18角 17玉 27角 18飛 同香 27玉 39桂 18玉 19歩 同玉 17飛 18飛 同飛 同玉 19歩 同玉 17飛 18飛 同飛 29玉 19飛打 まで 35手 正解者：4名

中12 2023/8 青木裕一作

最悪詰 17手

9 8 7 6 5 4 3 2 1

				酒		香			一
			香	王	香				二
	馬		歩		歩				三
龍			馬	歩	歩				四
									五
									六
									七
									八
									九

持駒 なし

<第154回WFP作品展 154-9>

61馬 同金 92龍 82桂 同龍 62角 同龍 同銀 41角 51玉 52角成 同飛 41香成
同金 42歩成 同角 43桂 まで 17手 正解者：3名

中13 2023/8 一乗谷醉象作

駒全マネ取禁多玉協力詰 31手

9 8 7 6 5 4 3 2 1

						歩			一
	騎			歩					二
								馬	三
		馬							四
				飛					五
									六
						馬			七
				馬			騎		八
									九

持駒 なし

※騎:Knight王

<第154回WFP作品展 154-11>

16騎 45騎 37騎 53騎 61騎 45騎 42騎 33騎 21騎 25騎 33騎 17騎 29騎 25
騎 48騎 46騎 27騎 25騎 15騎 44騎 23騎 63騎 42騎 82騎 61騎 63騎 82騎
42騎 61騎 21騎 42騎 まで 31手 正解者：4名

中14 2023/8 変寝夢作

協力白玉詰 16手

9 8 7 6 5 4 3 2 1

									一
	卍	歩							二
				歩					三
									四
			香	歩	と				五
			歩	歩					六
				馬					七
				馬					八
									九

攻方持駒 なし

受方持駒 なし

※玉:中立王

<第154回WFP作品展 154-12>

71n玉 72n玉 63n玉 65桂 54n玉 45n玉 54n玉 55n玉 65n玉 76n玉 68桂
67n玉 56n玉 68角成 57歩 同n玉 まで 16手 正解者:3名

中15 2023/9 神無太郎作

点鏡打歩協力白玉詰 18手

9 8 7 6 5 4 3 2 1

					王				一
									二
									三
			王						四
									五
									六
									七
									八
									九

持駒 桂

<第155回WFP作品展 155-2>

76桂 34飛 56桂 54玉 46桂 64飛 66桂 44玉 56桂 54金 46桂 53玉 45桂 65
飛 同桂 62玉 61飛 49歩まで 18手 正解者:3名

中16 2023/9 上田吉一作

成禁天竺PWCマキシ協力詰 45手

9 8 7 6 5 4 3 2 1

			王				角	一
								二
飛								三
								四
								五
		王						六
								七
								八
			王					九

攻方持駒 なし
受方持駒 なし

<第155回WFP作品展 155-10>

33角 同飛/93角 84角 73飛 同角/84飛 15玉 37角 51玉 15角 24飛 同角/15飛
95玉 68角 51玉 95角 24玉 51角 79玉 24角 97玉 42角 75飛 同角/42飛 79
玉 57角 97玉 79角 53玉 97角 17玉 53角 39玉 75角 48飛 同角/75飛 17玉
26角 39玉 17角 66玉 39角 11玉 66角 55飛 同角/66飛 まで 45手

正解者：4名

中17 2023/9 上田吉一作

成禁天竺PWCマキシ協力詰 45手

9 8 7 6 5 4 3 2 1

									一
									二
			飛						三
糸									四
王			母						五
									六
									七
									八
									九

攻方持駒 なし
受方持駒 なし

<第557回WFP作品展 155-11>

65飛 99玉 95飛 19玉 99飛 11玉 19飛 91玉 11飛 同角/55飛 51飛 93玉 91
飛 13玉 93飛 19玉 13飛 99玉 19飛 95玉 15飛 55角 同飛/15角 99玉 95飛
19玉 99飛 59角 同飛/99角 11玉 19飛 91玉 11飛 同角/99飛 94飛 21玉 91飛
29玉 99飛 同角/11飛 19飛 21玉 22歩 同角/99歩 11飛 まで 45手

正解者：3名

中18 2023/10 神無太郎作

とG協力白玉詰 18手

9 8 7 6 5 4 3 2 1

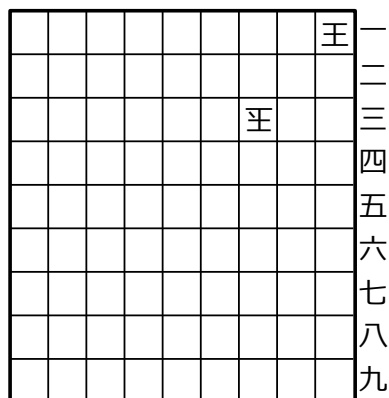

持駒 歩3

<第156回WFP作品展 156-2>

34歩 43玉 44歩 52玉 53歩 63玉 33歩成 43飛 同歩成 72玉 12飛 62桂 52歩成 54桂 55と 62飛 22と 61飛 まで 18手 正解者：1名

中19 2023/10 上田吉一作

PWC協力白玉詰 22手

9 8 7 6 5 4 3 2 1

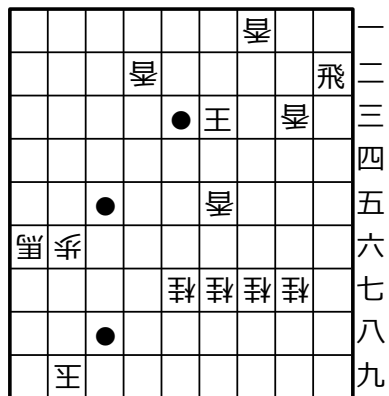

攻方持駒 なし

受方持駒 なし

※●:着手不可、不透過

<第156回WFP作品展 156-8>

19飛生 同桂成/27飛 29飛 同香成/23飛 同飛生/23杏 同桂成/37飛 39飛 同香成/31飛 同飛生/31杏 同桂成/47飛 49飛 同香成/45飛 同飛/45杏 69桂成 同飛/49圭 同香成/62飛 同飛生/62杏 88玉 89飛 77玉 87飛 同馬/96飛 まで 22手

正解者：7名

中20 2023/11 神無太郎作

点鏡打歩協力白玉詰 18手

9 8 7 6 5 4 3 2 1

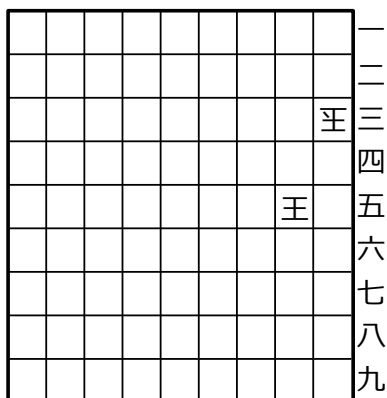

持駒 桂

<第157回WFP作品展 157-2>

85桂 24玉 86桂 85角 34王 76香 33王 77飛 23王 36玉 33王 25玉 35王 43玉 25王 32玉 34王 33歩 まで 18手 正解者：1名

中21 2023/11 三角淳作

攻方取禁協力詰 30手(受先)

9 8 7 6 5 4 3 2 1

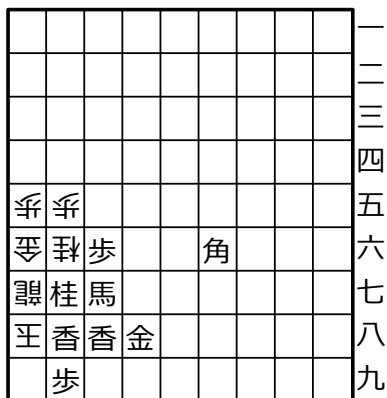

持駒 歩3

<第157回WFP作品展 157-5>

88龍 99歩 同龍 88馬 同龍 99歩 87玉 77金 97玉 98歩 同桂成 64角 86龍 87金 同玉 88歩 同玉 55角 77龍 89歩 87玉 88歩 86玉 87歩 同龍 77角 76玉 66角 86玉 75角まで 30手 正解者：5名

中22 2023/11 るかなん作

協力白玉詰 16手

9 8 7 6 5 4 3 2 1

								卍	一
						深			二
									三
									四
							細		五
								糸	六
									七
									八
									九

持駒 n香

※すべての駒が中立駒

<第157回WFP作品展 157-8>

13n香 12n角 23n角生 21n玉 14n角生 23n銀 34n銀生 23n金 同n香生 22n桂
12n金 32n玉 33n玉 24n玉 15n玉 14n玉 まで 16手

正解者：2名（実質1名）

中23 2023/2 たくぼん作

協力詰 19手

9 8 7 6 5 4 3 2 1

									一
			銀						二
									三
						玉			四
									五
									六
		糸							七
									八
				銀					九

持駒 なし

<Fairy of the Forest#73 73-01>

53銀生 55玉 64銀生 66玉 75銀 77玉 86銀 88玉 97銀 77玉 88銀 67玉 68銀
76玉 77銀右 85玉 86銀 96玉 97銀上 まで 19手 正解者：7名

中24 2023/2 北村太路作

協力詰 23手

										一
										二
					科					三
		入		科		銀				四
	歩				と				歩	五
	歩							歩	王	六
		歩	歩	歩	歩	歩	銀			七
歩		香							銀	八
										九

持駒 飛

< Fairy of the Forest#73 73-02 >

17飛 25玉 35と 同玉 36歩 45玉 46歩 55玉 56歩 65玉 66歩 75玉 76歩 84玉 85歩 同玉 86歩 96玉 97歩 同龍 同飛 86玉 87飛打 まで 23手
正解者：7名

中25 2023/2 北村太路作

協力詰 23手

										一
飛										二
飛		皇	歩							三
										四
		皇								五
			科							六
歩				銀						七
	歩			皇	銀	歩	銀	皇		八
				金			玉			九
			歩			銀	角			九

持駒 角歩3

< Fairy of the Forest#73 73-03 >

19角 38玉 48金 同玉 49歩 58玉 59歩 67玉 68歩 76玉 77歩 85玉 86歩 94玉 95歩 93玉 94歩 82玉 36歩 81玉 91角成 71玉 81飛 まで 23手
正解者：7名

中26 2023/2 三角淳作

協力詰 33手

	9	8	7	6	5	4	3	2	1	
と	と									一
	と	香								二
と		歩	と							三
	と	銀		銀						四
	と	科								五
	と									六
桂	と	ス								七
		ス	桂							八
桂	王	ス								九

持駒 なし

< Fairy of the Forest#73 73-04 >

88と 99玉 98と 89玉 88と 同玉 87と 同玉 86と 97玉 96と 87玉 86と 同玉 85と 96玉 95と 同玉 94と 85玉 84と 同玉 76桂 同角 83と 同玉 82と 同玉 81と 同玉 71香成 同玉 72と まで 33手 正解者：7名

中27 2023/8 たくぼん作

協力詰 17手

	9	8	7	6	5	4	3	2	1	
										一
										二
										三
										四
								科		五
				科						六
ス							季			七
王		ス								八
										九

持駒 銀2

< Fairy of the Forest#75 75-02 >

88銀 同玉 89銀 77玉 78銀 66玉 67銀 55玉 56銀 46玉 47銀 37玉 38銀 28玉 39金 19玉 29金 まで 17手 正解者：5名

中28 2023/1 上谷直希作

禁欲協力詰 27手

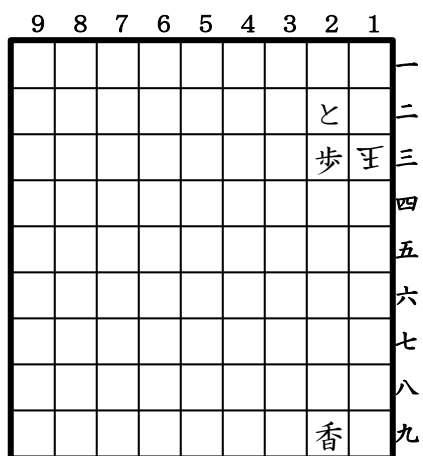

持駒 歩

<第13回フェアリー入門1>

12と 14玉 13と 15玉 14と 16玉 15と 17玉 16と 18玉 17と 19玉 18と 同玉 19歩 17玉 18歩 16玉 17歩 15玉 16歩 14玉 15歩 13玉 14歩 12玉 22歩 成 まで 27手 正解者：13名

中29 2023/1 springs作

禁欲協力詰 19手

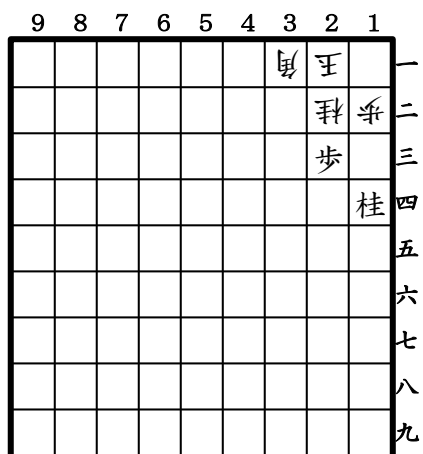

持駒 銀4

<第13回フェアリー入門2>

<<32銀 11玉 21銀成 同玉>>×4、
22歩生 11玉 23桂 まで19手 正解者：13名

中30 2023/1 神無七郎作

禁欲協力詰 19手

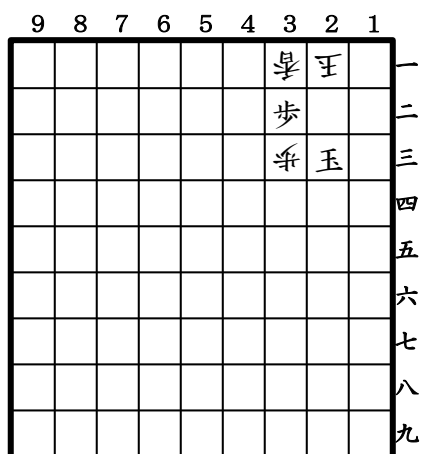

持駒 桂4

<第13回フェアリー入門3>

◀13桂 11玉 21桂成 同玉▶×4、
31香成 11玉 12香 まで19手 正解者：13名

中31 2023/1 たくぼん作

禁欲協力詰 39手

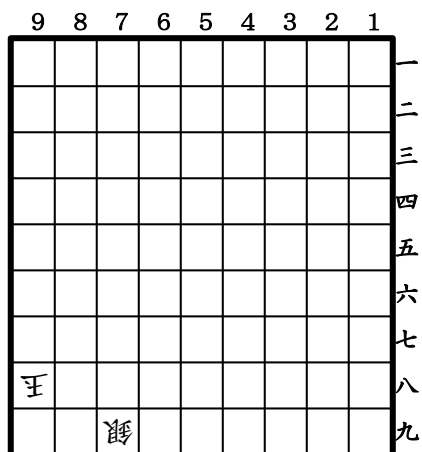

持駒 歩

<第13回フェアリー入門10>

99歩 97玉 98歩 96玉 97歩 95玉 96歩 94玉 95歩 93玉 94歩 83玉 93歩成
84玉 94と 85玉 95と 86玉 96と 87玉 97と 88玉 98と 89玉 99と 78玉 89
と 69玉 79と 58玉 69と 67玉 78と 76玉 85銀 86玉 87と 95玉 96と まで
39手 正解者：12名

中32 2023/2 北村太路作

ライフフル協力詰 21手

										9	8	7	6	5	4	3	2	1
								科	王	一								
								馬	科	手	二							
								歩			三							
								香			四							
								香		桂	五							
								香			六							
								香			七							
								龍			八							
									馬		九							

持駒 なし

<第14回フェアリー入門11>

21馬 同玉/11玉 23桂生21玉 32歩成 同玉/21玉 32香成 同玉/21玉 32香成 同玉/21玉 32香成 同玉/21玉 32香成 同玉/21玉 32香成 同玉/21玉 32龍 同玉/21玉 65馬43桂 同馬/65馬 32角 33桂まで 21手 正解者：9名

中33 2023/1 たくぼん作

強欲協力自玉詰 20手

										9	8	7	6	5	4	3	2	1
										一								
										二								
										三								
										四								
						銀				五								
						飛	金	飛		六								
						王		銀		七								
								金		八								
								玉	銀	九								

持駒 歩2

<年賀詰紹介7>

76飛 同玉 77歩 同玉 66銀 同玉 56金 同玉 57歩 同玉 46銀 同玉 37金 同歩成 47歩 同と 57金 同玉 58銀 同と 迄 20手

中34 2023/1 たくぼん作

強欲協力詰 46手 (受先)

										一
		歩				歩				二
	玉		科		玉		歩			三
	歩		銀		香		歩			四
	香			と			馬			五
と									歩	六
銀									と	七
	玉							桂		八
		と	玉	と	玉	と				九

持駒 なし

<年賀詰紹介8>

32玉 23歩成 同玉 24歩 同玉 16桂 同銀 25歩 同玉 16と 同玉 27銀 同玉 38と 同玉 49と 同玉 59金 同玉 69と 同玉 79金 同玉 88銀 同玉 87金 同玉 86と 同玉 75銀 85玉 74銀 84玉 83銀成 同玉 73金 同玉 64と 72玉 63と 同玉 55桂 52玉 43桂成 41玉 42成桂 迄 46手

中35 2023/1/12 無い段作

無い段

Lortap協力詰 17手

										一
										二
										三
										四
	と									五
歩	歩	歩	歩	歩	歩	歩	歩			六
									玉	七
と	歩	歩	歩	歩	歩	歩	歩	歩		八
								と		九

持駒 なし

(2023/01/12)

<「詰将棋メーカー」好作選(2023年1~4月) No.3>

39と 27玉 49と 37玉 59と 47玉 69と 57玉 79と 67玉 89と 77玉 99と 寄 87玉 97と 同玉 98と 迄 17手

中36 2023/1/17 無い段作

無い段

Lortap協力詰 31手

										一
										二
										三
										四
										五
										六
										七
										八
										九

持駒 なし

(2023/01/17)

<「詰将棋メーカー」好作選(2023年1~4月)解説 参考図1で紹介>

83と 74玉 73と 64玉 63と 54玉 53と 44玉 43と 34玉 33と 24玉 23と 14玉 13と 24玉 23と 34玉 33と 44玉 43と 54玉 53と 64玉 63と 74玉 73と 84玉 96桂 93玉 83と 迄 31手

中37 2023/5/12 springs作

springs

Patrol協力詰 23手

										一
										二
										三
										四
										五
										六
										七
										八
										九

持駒 銀

(2023/05/12)

<「詰将棋メーカー」好作選(2023年5.6月) No.18>

29銀 49玉 38銀 48玉 37王 58玉 47銀 57玉 46王 67玉 56銀 66玉 55王 76玉 65銀 75玉 64王 85玉 74銀 84玉 73王 93玉 83王 迄 23手

中38 2023/5/13 springs作

springs
Patrol協力詰 29手

									王	一
										二
								王		三
										四
										五
										六
										七
										八
										九

持駒 銀
(2023/05/13)

<「詰将棋メーカー」好作選(2023年5.6月) No.19>

12銀 32玉 21銀生 22玉 12銀成 23玉 22王 14玉 13成銀 24玉 23王 15玉 14成銀 25玉 24王 16玉 15成銀 26玉 25王 17玉 16成銀 27玉 26王 18玉 17成銀 28玉 27王 19玉 18王 迄 29手

中39 2023/6/5 ガラス鳥作

ガラス鳥
強欲協力詰 19手

								皇	皇	王	一
								皇	皇	王	二
								皇			三
								皇	皇	皇	四
											五
											六
											七
											八
											九

持駒 金2銀3桂2歩3
(2023.06.05)

<「詰将棋メーカー」好作選(2023年5.6月) No.26>

23桂 同金 12歩 同玉 13歩 同角 11金 同玉 22銀 同飛 12歩 同飛 22銀 同金 21金 同金 22銀 同角 23桂 迄 19手

中40 2023/6/22 ガラス鳥作

ガラス鳥
最善白玉詰 20手

										一
										二
										三
										四
			香							五
					王					六
										七
		馬		桂		馬				八
					王					九

持駒 金4銀4桂
(2023.06.22)

<「詰将棋メーカー」好作選(2023年5.6月) No.35>

66銀 同歩 67金 同歩生 68銀 同歩生 69桂 同歩成 68銀 同と 67金 同と 66銀 同と 56金 同と 47金 同と 48馬 同と 迄 20手

中41 2023/7/14 springs作

springs
Patrol協力白玉詰 32手

馬	香	香						香		一
馬	香	香							王	二
銀	銀	銀								三
										四
									銀	五
					香	香				六
					香		王			七
						歩	飛			八
									歩	九

持駒 歩
(2023.07.14)

<「詰将棋メーカー」好作選(2023年7.8月) No.46>

29歩 17玉 18飛 27玉 28歩 37玉 27歩 28香 同飛 27玉 29香 17玉 18飛 27玉 28香 37玉 22香生 28香 同飛 27玉 29香 17玉 18飛 27玉 28香 37玉 23香生 28香 同飛 27玉 29香 16玉 迄 32手

中42 2023/7/24 springs作

springs

禁欲打歩協力詰 31手

9 8 7 6 5 4 3 2 1

									一
									二
									三
									四
								王	五
					歩	歩	歩	桂	六
					香			王	七
					香			桂	八
				金	香			歩	九

持駒 角金2

(2023.07.24)

<「詰将棋メーカー」好作選(2023年7.8月) No.57>

28金 同玉 38金 29玉 39金 同玉 17角 28飛 同角 29玉 39飛 28玉 29飛 37玉 39飛 38角 同飛 27玉 37飛 28玉 39角 29玉 27飛 28歩 同飛 19玉 29飛 18玉 28飛 17玉 18歩 迄 31手

中43 2023/9/17 takubon作

takubon

強欲協力詰 25手

9 8 7 6 5 4 3 2 1

									一
									二
									三
									四
									五
									六
									七
歩		爵		卒	卒			王	八
	銀		銀	銀	銀	卒			九
雫		香		歩	歩			角	九

持駒 なし

(2023.09.17)

<「詰将棋メーカー」好作選(2023年9.10月) No.93>

28角 同玉 37銀 39玉 48銀 同玉 57銀 59玉 68銀 同玉 77銀 79玉 88銀 同玉 89歩 同金 99銀 97玉 98歩 87玉 88歩 同金 同銀 98玉 99金 迄 25手

中44 2023/9/25 げん作

げん

Koko協力詰 17手

9 8 7 6 5 4 3 2 1

				香			玉		一
									二
									三
									四
									五
									六
									七
				玉					八
				香					九

持駒 香

(2023.09.25)

<「詰将棋メーカー」好作選(2023年9.10月) No.98>

48香 47玉 57香 56玉 46香 45玉 55香 54玉 44香 43玉 52香成 32玉 43香成
31玉 42成香上 43角 41成香左 迄 17手

中45 2023/10/27 るかなん作

るかなん

協力白玉詰 18手

9 8 7 6 5 4 3 2 1

									一
									二
									三
									四
									五
									六
								王	七
	王	爵					香	桂	八
歩	毎							金	九

攻方持駒 飛2

受方持駒 なし

「呪詛返し」

※自身の反則負けを成立させる

着手は合法手に含まない裁定

とする。

(2023.10.27)

<「詰将棋メーカー」好作選(2023年9.10月) No.109>

87飛 16玉 17飛 同玉 97飛 87飛 同飛 16玉 17飛 同玉 97飛 87飛 同飛 16玉
17飛 同玉 97飛 87飛 迄 18手

中46 2023/11/19 springs作

springs

取禁背面協力詰 29手

9 8 7 6 5 4 3 2 1

									一
									二
									三
									四
									五
			歩						六
									七
								馬	八
王									九

攻方持駒 角

受方持駒 なし

(2023.11.19)

<「詰将棋メーカー」好作選(2023年11.12月) No.124>

88角 98玉 97角 54玉 53角生 27玉 17角生 36玉 14角 15龍 54角 55龍 14角
45玉 23角生 54玉 32角生 64玉 65角生 88歩生 54角 28龍 63角生 97玉 27
角生 98玉 21角生 99玉 98角生 迄29手

中47 2023/12/13 げん作

げん

協力自玉詰 20手

9 8 7 6 5 4 3 2 1

									一
								偶	二
				歩	Q				三
				歩	歩	歩			四
								馬	五
								馬	六
									七
									八
							王		九

攻方持駒 なし

受方持駒 なし

※偶: Dummy王、Q: Queen

(2023.12.13)

<「詰将棋メーカー」好作選(2023年11.12月) No.145>

55Q 25龍 37Q 26桂 19Q 18桂成 37Q 26龍 17Q 16龍 35Q 25歩 37Q
26歩 55Q 25龍 33Q 24龍 13Q 同龍 迄 20手

中48 2023/12/16 げん作

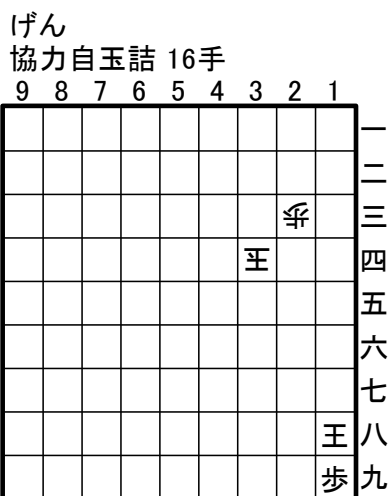

持駒 銀4
(2023.12.16)

<「詰将棋メーカー」好作選(2023年11.12月) No.148>

25銀 35玉 24銀 同歩 26銀 36玉 25銀 同歩 27銀 37玉 26銀 同歩 28銀 38玉 27銀 同歩成 迄 16手

中49 2023/6 springs作

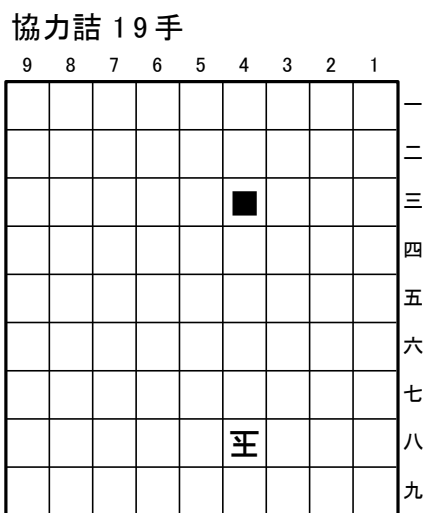

持駒 金桂

<絨毯爆撃結果報告 裸玉+IM協力詰 その3 3-4>

47金 58玉[I53] 48金[I54] 67玉[I63] 58金[I73] 82角 79桂 61香 48金[I63] 37角生[I18] 57金[I27] 15飛 87桂[I35] 75飛[I95] 同桂[I83] 68玉[I84] 98飛 65香[I88] 58金[I89] 迄 19手

中50 2023/7 springs作

協力詰 17手

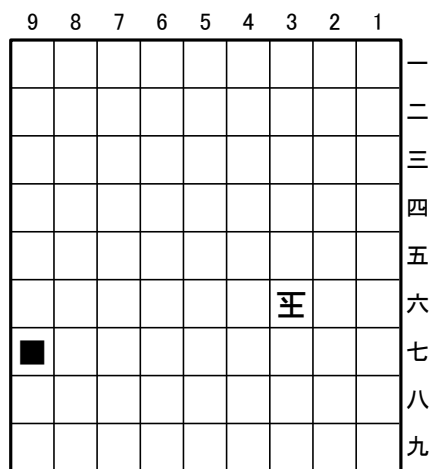

持駒 桂歩

<絨毯爆撃結果報告 裸玉+IM協力詰 その4 4-4>

48桂 25玉[I86] 26歩 85桂 36桂[I74] 73角 44桂[I82] 77桂成[I74] 52桂成[I82] 62角[I71] 53圭[I72] 68圭[I63] 62圭[I72] 59圭[I63] 43角 15玉[I53] 25角成[I35] 迄 17手

中51 2023/10 馬屋原剛作

詰将棋 17手 透明駒 (1+0)

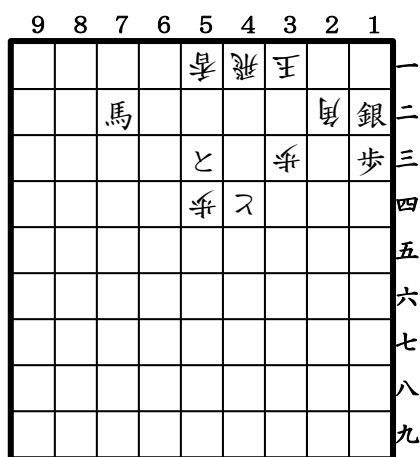

持駒 歩

<透明駒コンクール9>

32歩 同玉 41X 同玉 63馬 X 52馬 同香 42飛 31玉 X 11角 21銀成 同玉 12飛 成 31玉 42と まで 17手 正解者：3名

中52 2023/12 上谷直希作

成禁協力詰 31手

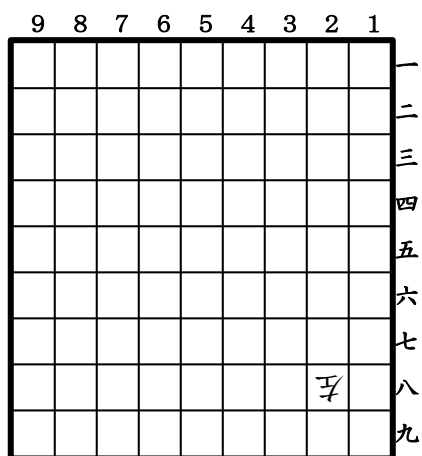

持駒 歩2

<左右非対称の利きを持つ駒についてのご提案 2>

29歩 18左 19歩 27左 28歩 17左 18歩 26左 27歩 16左 17歩 25左 26歩 15左 16歩 24左 25歩 14左 15歩 23左 24歩 13左 14歩 22左 23歩 12左 13歩 21左 22歩 11左王 12歩 まで 31手 正解者：4名

中53 2023/12 たくぼん作

協力詰 25手

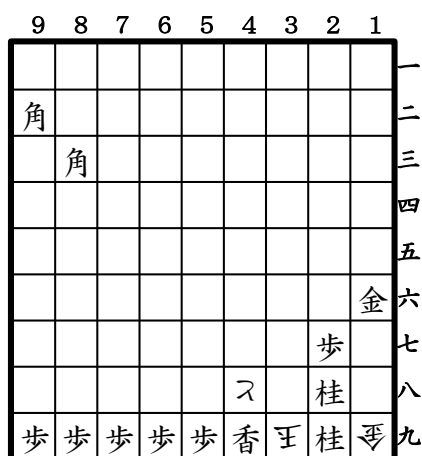

持駒 なし

<緩募！ナンマイダ～コンテスト>

38角成 同七 同角成 同玉 39歩 27玉 17金 28玉 18金 29玉 19金 39玉 29金 49玉 39金 59玉 49金 69玉 59金 79玉 69金 89玉 79金 99玉 89金打 まで 25手

中54 2023/12 神無七郎作

最善千日手 40手

持駒 飛

										一
										二
										三
										四
										五
										六
								龍		七
								銀		八
								玉		九

持駒 角

<ちよつと早い2024年年賀詰作品展3>

47角 38飛 同龍 18玉 37銀 17玉 28龍 16玉 19龍 27玉 28銀 26玉 36飛 25
 玉 33飛成 26玉 37銀 27玉 28龍 16玉 25龍 17玉 28銀 18玉 29角 同玉 39
 龍 18玉 19銀 17玉 37龍 27角 28銀 18玉 27龍引 29玉 18龍 同玉 27龍 29
 玉 まで 40手 正解者：2名

中55 2023/12 小林看空作

龍玉協力詰 19手

										一
							龍			二
										三
								龍		四
										五
										六
										七
										八
										九

持駒 歩3

<ちよつと早い2024年年賀詰作品展4>

25歩 23龍 24歩 43龍 44歩 52龍 43歩成 12龍 23歩成 14龍24と 15龍 25と
 13龍 14歩 23龍 33と 12龍 22と まで 19手 正解者：3名

中56 2023/12 たくぼん作

強欲協力自玉詰 44手

										一
					と	と	と	と	金	二
					と					三
					香		歩	と		四
					と					五
王	歩	と	歩		馬		馬	と		六
			ス							七
			馬							八
	銀	角	馬							九

持駒 金

<ちょっと早い2024年年賀詰作品展6>

87金 同玉 78銀 76玉 67銀 86玉 68角 同全 87歩 同玉 76銀打 77玉 66銀 同玉 67歩 同全 同銀 同玉 56銀 同玉 46と 同玉 36金 同玉 26と 同玉 25金 同玉 24と 同玉 23と 同玉 22と 同馬 33と 同玉 34歩 44玉 43と 同玉 33歩成 同馬 42と 同馬 まで 44手 正解者：4名